www.perlesandco.com

# 7 IDÉES DE BIJOUX DE NOËL DIY À OFFRIR

Par : Perles & Co

0 minutes

Avez-vous pensé à ce que vous allez offrir à Noël ? Toujours pas ? Et si cette année, vous réalisiez des bijoux faits-maison ? Un cadeau fait-maison et avec le cœur est toujours apprécié. Prenez aussi à nos bijoux fous. LA solution pour un cadeau de dernière minute.
Vous pouvez vous inspirer de quelques idées ci-dessous ou laisser libre cours à votre imagination et votre envie. Ils complètent à merveille la tenue de fête que vous aurez soigneusement choisie pour l'occasion.
Voici une petite sélection de quelques pièces bijoux fantaisie à offrir. Il y en a pour tous les goûts, pour tous les styles et toutes les créatives. Fabriquez vos cadeaux de Noël dès à présent pour ne pas vous retrouver avec des créations inachevées (ou pire sans cadeaux DIY) le jour J.

## Quels sont les bijoux tendance à offrir pour les fêtes de fin d'année ?

### 1 - Des bijoux charms

Les bijoux charms, c'est LA tendance de cette année, et ce n'est pas près de s'arrêter ! Vous êtes sûre de faire plaisir et en plus, vous pouvez le personnaliser à 100%. Que ce soit pour un bracelet ou un collier, les bijoux charms sont très simples à réaliser. Vous pouvez partir sur des bijoux thématiques comme une version marine ou une décoration automnale, ou choisir des breloques précises selon les goûts de la personne à qui vous offrez.
Nous avons sélectionné pour ces trois idées cadeaux de Noël :
- Le version sportive qui convaincra aussi bien à une femme, qu'à un homme.
- Le bracelet charms en Argent 925.
- Les boucles d'oreilles en céramique et breloques dorées.
Ces articles vous plaisent ? Retrouvez tout nos bijoux charms et inspirez-vous pour créer des compositions DIY personnalisées.

### 2 - Des bijoux en pierres naturelles

Les bijoux en pierres gemmes sont des valeurs sûres pour des cadeaux de Noël inoubliables. La beauté des pierres fines et leurs jolies couleurs ne laisse personne indifférent. Élégants et intemporels, les bijoux en pierres naturelles sublument tous les styles. Et en plus, ils sont hyper tendance cet hiver !
Voici trois de nos coups de cœur :
- Des bracelets tissés, alternant perles de rocaille avec des pierres aux tons doux (Tourmaline et Jade teinté, Régalite, etc.).
- Un bracelet en Argent 925 et perles de chlorite avec de l'Amethyste et un pendentif fleur.
- Un collier coloré avec des perles en Lapis-Lazuli.
Si vous voulez voir d'autres idées de bijoux en pierre naturelle, n'hésitez pas à faire un tour du côté de nos tutos.

### 3 - Des boucles d'oreilles à franges

Les boucles d'oreilles à franges... Mode ou incontournable toujours tendance ! Que vous les achetiez toutes prêtes ou que vous les montiez vous-même, ces bijoux d'oreilles pendants sauront plaire au plus grand nombre !
Voici quelques exemples de boucles d'oreilles à franges qui pourraient vous séduire :
- Des boucles d'oreilles tressées en Argent 925.
- Des boucles d'oreilles pendantes avec des franges en acier inoxydable doré et des cordes de zirconium. Elles n'attendent plus qu'à être glissées à vos oreilles.
- Des boucles d'oreilles tressées avec pendentif en acétate et franges de perles Miyuki.

### 4 - Des bijoux tissés

Non, le tissage ce n'est pas forcément compliqué et réservé aux experts en DIY ! Tout le monde peut se lancer dans des bijoux tissés, et en plus, ils sont très tendance en ce moment ! Avec des perles Miyuki, des Tohos ou des rocailles en verre Tchèque vous pourrez façonner une infinité de bijoux. Avec ou sans métier à tisser, en Peyote, Brick Stitch, ou Herringbone, un océan de possibilités s'ouvre à vous !
Découvrez ces trois modèles faciles à reproduire pour tenquels on a craqué :
- Un bracelet Miyuki au métier à tisser en Bugles et Delica.
- Des bracelets en Herringbone, mêlé perles en Argent et Miyuki Brick.

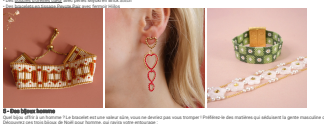

### 5 - Des bijoux homme

Quel bijou offrir à un homme ? Le bracelet est une valeur sûre, vous ne devriez pas vous tromper ! Préférez-le des matières qui séduiront la gente masculine comme l'acier inoxydable, les pierres naturelles, les cordons ou en Argent 925.
Découvrez ces trois bijoux de Noël pour homme, qui ravira votre entourage :
- Un bracelet en acier inoxydable doré et cordons de zirconium.
- Un bracelet tressé avec des perles en pierre gemme naïs noisette et des perles en forme de boule de pétanque,
- Des bracelets communs à porter en couple, entre frères et sœurs ou entre meilleurs amis !
Pour plus d'idées, jetez un coup d'œil à nos tutos de bijoux homme à faire soi-même.

### 6 - Des bijoux en résine

Depuis quelque temps, les bijoux en résine, en acrylique ou en acétate sont le vent en poupe. Il faut dire qu'ils ont plusieurs avantages : ils sont très colorés, ils sont faciles à porter, ils sont résistants, et en plus, ils sont légers, donc on peut les mettre toute la journée. Ils seront parfaits pour un joli cadeau de Noël pour femme.
Voici trois modèles de bijoux absolument tendances qu'ils adorent :
- Des boucles d'oreilles pendantes en résine et bois, ultra légères et sans apports. Elles peuvent se décliner facilement avec un motif goutteuse, ou double-de-trèfles et bien d'autres !
- Des bracelets assez massifs tressés. Que vous cherchiez des tutos tressage, des perles tubes, des tubes hexagonales ou des Jesses, il y en a pour tous les goûts et toutes les inspirations !
- Un bracelet en résine présentant des chaînes en métal, avec des fils en résine noir. Accompagné par un collier de la même série.

### 7 - Des bijoux pampilles

Les pampilles, ce sont ces petits éléments suspendus à une chaîne, à des appréts bijoux ou à un cordon. Et ce genre de bijou est très tendance et personnalisable à volonté ! Que ce soient des petites breloques en pierre gemme, en coquillage, en perle ou des mini breloques dorées, on les choisit pour leur esthétique ou pour leur signification. Cette année, on va en mettre partout dans nos bijoux fantaisie DIY. On vous conseille les motifs porte-bonheur pour être vraiment tendance !
Découvrez sans plus attendre :
- Un bracelet en perles pour femme avec des breloques en pierre gemme, Jasper sésame et onyx noir,
- Des boucles d'oreilles dorées avec des breloques en argent 925 et pierre gemme en forme d'aile.
- Des bracelets en chaînes dorées avec des breloques en cornaline, aventurine, coquillage.

Envie de plus d'idées ? N'hésitez pas à regarder nos tutos de bijoux à faire soi-même. Vous trouverez sûrement votre coup de cœur !

# Le résultat